PACKET 30R SPANISH

EMPLOYMENT SERVICES

RESOURCE PACKET

ES BONUS FLYER

ES 8 CalWORKs Employment Services Program

Cal-OAR Survey Flyer

JobWORKs-SE Flyer

Wellness WORKs! Program Flyer

SJCOE Culinary Occupations Flyer

SJCOE Business Office Management Flyer

SJCOE Business Office Management Dress Code

San Joaquin County Adult Schools Flyer

Work Experience-Community Service Flyer

Policy Flyer FamilyWORKs Flyer

Family Resource Center Flyer

211 Flyer

PREVAIL Flyer

PREVAIL Youth Flyer

PREVAIL Shelter Flyer

CalKIDS Program Flyer

Golden Bear Pass Flyer

San Joaquin County HSA Human Services Agency

Support when it matters most

CASH BONUSES

$25

ACTIVITY BONUSES (ONE-TIME)

COMPLETE ORIENTATION & APPRAISAL

CALWORKS 2.0 SERIES (COMPLETE ALL)

- GOAL, PLAN DO, REVIEW
- CALMAP
- SIGN A PLAN

JOB SEARCH / JOB READINESS

WELLNESS WORKS (ONE EACH)

- ONE-WEEK PROGRAM
- THREE-WEEK PROGRAM

$100

OUTCOME BONUSES (ONE -TIME)

EMPLOYMENT

EDUCATION (ONLY ONE)

- CERTIFICATE
- COLLEGE DEGREE (AA, AS, BA, BS)
- HIGH SCHOOL DIPOLOMA / GED

Celebrate your accomplishments. Support when it matters most.

Participants are eligible to a **ONE-TIME BONUS** for each eligible outcome or activity – a special reward for achieving something **BIG** in your education or career journey!

CalWORKs SJC Employment Services

+209-953-7000

sjchsa.org/assistance/welfare-to-work

7/26

YOUR EMPLOYMENT GOAL AND SUCCESS IS OUR PRIMARY FOCUS

We will provide you with the following:

Case Management

- Provide orientation to the Employment Services program
- Help you set employment and/or training goals
- Assist you with Supportive Services
- Help you resolve barriers to employment

Supportive Services

- Child care
- Transportation
- Books
- Tools
- Diaper payments for children under the age of 36 months

Job Search

- Job leads
- Referral to JobWORKs-SE
- Referral to Employment WORKs!

Vocational Education

- Culinary Occupations
- Business Technology
- Delta College Certificate Programs
- Other training opportunities

Work Experience/Community Service

- Reinforce job specific skills
- Acquire recent work history
- Develop transferable skills
- Reinforce work ethics
- Develop job and retaining skills

Other Services

- Mental Health
- Substance Abuse
- Domestic Violence
- Wellness Works
- And others

Retention Services

To maintain your success after leaving cash aid, you may be eligible to:

- Child care for up to 2 years
- Transportation payments for up to 3 months
- Diaper payments for up to 3 months- for all children under the age of 36 months

Cash Incentive Bonus

Earn cash for participating and completing activities

WORK REALLY PAYS

You can work and still get CalWORKs cash aid as long as you remain eligible. When you add the amount of your earnings to your cash aid, you will have more $$$ for your family.

Work also:

- Builds a better life for you and your family
- Builds your self-esteem
- Develops your job skills and helps you get a better job
- Gives you personal satisfaction

Here is an example of how work pays for Mary and her two children:

Step 1

We figure Mary's **weekly** Gross Earnings:

Before deductions **$300.00 per week**

Step 2

We figure Mary's **monthly** Gross Earnings:

Monthly Earnings (300x4.33)	**$1299.00**

Step 3

We figure Mary's **monthly** Net Earnings:

Monthly Earnings:	**$1299.00**
Minus $600: (CalWORKs deduction)	**-600.00**
Balance:	**$699.00**
Minus 50% ($699÷2=$349.50)	**$350.00**
Equals Net Earnings: (350 rounded)	**$350.00**

Step 4

We figure Mary's **monthly** Cash grant:

Non-exempt Maximum Aid payment (MAP) for 3:	**$1115.00**
Minus Mary's Net Earnings:	**-350.00**
Equals Cash Grant:	**$765.00**

Step 5

We figure Mary's **Total Monthly Income:**

Monthly Gross Earnings:	**$1299.00**
Plus Cash Grant:	**+765.00**
Equals Total Gross Income:	**$2064.00**

Case Management Agencies

CalWORKs Employment Center:

900 E. Oak Street, 2nd Floor
(Stockton)

El Concilio:

1330 S. Ham Lane **(Lodi)**

95 W. 11th Street, Suite 104 **(Tracy)**

1215 W. Center St, Suite 105 **(Manteca)**

Family Resource Center- Employment Services

1035 W. Robinhood Drive, Suite 102
(Stockton)

San Joaquin County Human Services Agency
CalWORKs Employment Center
900 East Oak Street, 2nd Floor
Stockton, CA 95202
Phone: (209) 953-7000
Fax: (209) 932-2683
Mailing Address:
P. O. Box 201056
Stockton, CA 95201-3006

San Joaquin County HSA Human Services Agency

Support when it matters most

CalWORKs

SJC Employment Services

WE WANT TO HEAR FROM YOU!

CONGRATULATIONS!! YOU HAVE COMPLETED ONE OF THE FOLLOWING EMPLOYMENT SERVICES ACTIVITY:

- WTW ORIENTATION
- SIGNING OF THE FIRST WTW PLAN or
- THE FIRST SEMI-ANNUAL REPORT (SAR 7)

YOU WILL BE ENTERED INTO AN OPPORTUNITY TO BE RANDOMLY SELECTED TO RECIEVE A ***$50 CASH BONUS*** ONCE YOU COMPLETE OUR SURVEY BELOW.

PLEASE VISIT:

HTTPS://WWW.SURVEYMONKEY.COM/R/CALWORKS_CSS

Call +1 (888) 445-1955 to take the survey with a live agent. Or scan the QR code to take our short survey.

SCAN ME

YOUR EMPLOYMENT SERVICES CASE MANAGER WILL UPLOAD THE MONEY DIRECTLY INTO YOUR EBT CARD ONCE YOU HAVE BEEN SELECTED.

CDSS

Cal-OAR
Continuous Quality Improvement

California Department of Social Services

CalWORKs
SJC Employment Services

JobWORKs-SE

San Joaquin County Expanded Subsidized Employment program

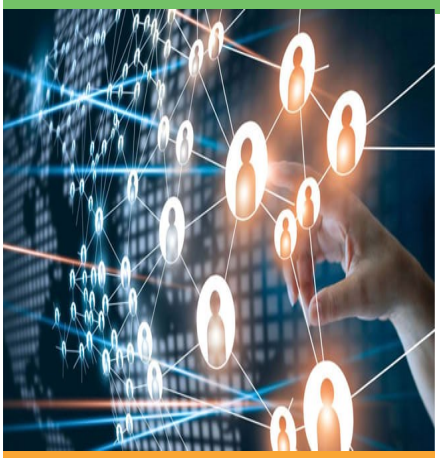

Job Placement
Resume Assistance
Interview Preparation

CalWORKs Employment Center
900 E Oak St. 2nd Floor
Stockton, CA 95202
P.O. Box 201056
Stockton, CA 95201-3006

Phone: (209) 953-7000
Email: JobWORKs-SE
@sjgov.org

ARE YOU LOOKING FOR EMPLOYMENT?

- ⇒ Do you receive cash aid?
- ⇒ Are you enrolled in the Employment Services program?
- ⇒ You are eligible for San Joaquin County's Subsidized Employment Program!
- ⇒ Contact your Employment Services case manager for a referral. If you receive cash aid and are not enrolled in Employment Services, please call your eligibility worker for information on enrollment.

What is JobWORKs-SE?

- ⇒ Subsidized employment for up to 6 months
- ⇒ Access to employers/positions specifically for Employment Services Participants.
- ⇒ Resume and interview assistance.

SUPPORTIVE SERVICES

- Child Care
- Clothing Allowance
- Ancillary Payments
- Transportation

CalWORKs
SJC Employment Services

WELLNESS WORKS!

breaking the chains of unhealthy living

OUR *vision*

To contribute to the health and healing of individuals, families, neighborhoods, and communities within Stockton and San Joaquin County.

OUR *mission*

To provide a variety of education services to San Joaquin County CalWORKs participants that support their entry into the work world, increase their success as employed citizens, and optimize their functioning as individuals, family members, and parents.

> "This should be the first step in becoming independent and becoming successful.... Without knowing who you are or where you're going in life, leaves you nowhere.... This class is about knowing who I am."
>
> **-past participant**

our topics are designed to nurture all seven dimensions of wellness

TOPICS *offered*

Design Your Success: The Power of Intentional Goal Setting
Workplace Presence: Dressing for Success
Thriving Under Pressure: Strategies for a Resilient Work Life
Fuel Your Workday: Eat Better, Perform Better
Health-Related Barriers to Consistent Job Attendance & Performance
How We Work: Personalities, Communication, & Collaboration
Thriving as a Working Parent Today
Building Bridges: Collaborating through Conflict in the Workplace
Protecting Ourselves and Each Other: Violence Prevention at Work & Beyond
Workplace Wellness: Substance Use & Employee Health
Anger Decoded: Understand, Manage, Grow
Money Matters: What They Didn't Teach Us
Physical Wellness: Tools for a Healthier Workday
One-Day CPR Certification

Breakfast & Lunch Provided Daily

One Week & Three-Week programs run Monday-Friday 8:00 am to 4:00 pm

37 hours of activities per week

612 E Magnolia St. Stockton, CA 95202
Ph 513-9455 or visit our website at
https://www.csustan.edu/wellness-works

CALIFORNIA STATE UNIVERSITY
Stanislaus

SJCOE
EDUCATE · INNOVATE · INSPIRE

San Joaquin County HSA
Human Services Agency

CULINARY OCCUPATIONS

THREE SHORT-TERM TRAINING COURSES

The Culinary Occupations program prepares students for entry into the hospitality industry and entrepreneurship through classroom instruction, theory, and hands-on training.

- HANDS-ON TRAINING
- FOOD SAFETY SANITATION
- CULINARY TECHNIQUES
- CAREER READINESS
- EMPLOYMENT OPPORTUNITIES

MODULE 1

- 140 Hours of Training
- Hands-on Experience
- Earn **Food Handler Card**
- Certification: **Hospitality & Service Training**
- Edmentum courseware

MODULE 2

- 140 Hours of Training
- Hands-on Experience
- Earn **Food Protection Manager Certification**
- Certification: **Managerial Skills & Leadership in Hospitality**
- Edmentum courseware

MODULE 3

- 140 Hours of Training
- Hands-on Experience
- Food Truck Training
- Certification: **Management & Entrepreneurship Training**
- Eligible students selected for Community Classroom
- Edmentum courseware

LOCATION
Stockton, CA 95210

CLASS SCHEDULE
Monday – Thurs. (In person)
Friday (Remote)
9:00 AM – 4:30 PM

TOTAL PROGRAM LENGTH
12 Weeks (420 Hours)
Full-Day Training

OUR GOAL
To help you gain the skills, earn certificates, and get employed!

PLEASE ASK YOUR CASE MANAGER FOR A REFERRAL

⚠️ **Prerequisite: Module 2 completion required before enrolling in Module 3**

Program participation is limited to eligible individuals referred through approved partner agencies.

Rev. 06/04/26

SJCOE
EDUCATE · INNOVATE · INSPIRE

San Joaquin County HSA
Human Services Agency

BUSINESS OFFICE MANAGEMENT

THREE SHORT-TERM TRAINING COURSES

The Business Office Management program prepares students for today's workplace by developing skills in business operations, computer applications, digital technologies, communication, and professional office practices.

- BASIC BUSINESS
- SOFTWARE APPLICATIONS
- DIGITAL TECHNOLOGIES
- WORKPLACE READINESS
- CAREER OPPORTUNITIES

MODULE 1

- Business Operations
- Teamwork & Collaboration
- Workplace Ethics
- Office Procedures
- Entrepreneurial Mindset
- Customer Service Skills
- Professional etiquette
- Time Management

MODULE 2

- Administrative Tasks
- Keyboarding Skills
- Document Processing
- Written Communication
- Document formatting
- Artificial intelligence (AI)
- **Microsoft Office Applications**

MODULE 3

- Digital Portfolios
- Video Conferencing
- Virtual & Web Design
- Digital Communication
- Social Media Fundamentals
- Multimedia Communication
- **Google Workspace Apps**

LOCATION
Stockton, CA 95210

CLASS SCHEDULE
Monday – Thurs. (In person)
Friday (Remote)
9:00 AM – 4:30 PM

TOTAL PROGRAM LENGTH
12 Weeks (420 Hours)
Full-Day Training

OUR GOAL
To help you gain the skills, earn certificates, and get employed!

Select students may qualify to participate in Community Classroom, a structured work-based learning opportunity that provides hands-on experience in a professional setting.

PLEASE ASK YOUR CASE MANAGER FOR A REFERRAL

Program participation is limited to eligible individuals referred through approved partner agencies.

Rev. 06/04/26

BUSINESS OFFICE MANAGEMENT

DRESS CODE POLICY

THE DRESS CODE WILL BE ENFORCED ON THE FIRST DAY OF CLASS

EXAMPLES OF BUSINESS CASUAL

- PANTS-SLACKS
- BLOUSE-SHIRT
- SKIRT/DRESS
- SWEATER
- BUTTON-DOWNS
- DRESS SHOES
- LOAFERS
- LIGHT JEWELRY

EXAMPLES OF WHAT NOT TO WEAR

- TANK TOPS
- HALTER TOPS
- MINI SKIRTS
- BALL CAPS/HATS
- SWEATPANTS
- SWEATSHIRTS-HOODIES
- SHORTS
- PAJAMAS
- SLIPPERS
- JERSEYS
- BEACH CLOTHING
- LEGGINGS *(Okay if blouse length covers buttocks)*
- CUT-OFF PANTS
- JEANS
- SLIPPERS
- ATHLETIC SHOES
- DIRTY CLOTHES
- BEACH-STYLE FLIP FLOPS
- REVEALING CLEVAGE OR BRA STRAPS
- NO SPAGHETTI/LASAGNA STRAPS
- NO ARMPITS SHOULD BE VISIBLE
- DISPLAYED UNDER GARMENTS

REGULATIONS

- ATTIRE WITH SPECIAL SAYINGS NOT PERMITTED
- NO GANG ATTIRE
- NO SAGGING

PERSONAL HYGIENE

MAINTAIN CLEAN AND PERSONAL HYGIENE PRACTICES

CASUAL FRIDAYS

THE ONLY DAY THAT STUDENTS ARE PERMITTED TO WEAR JEANS AND ATHLETIC SHOES.

NO HOLES, RIPS, AND/OR TEARS ARE ALLOWED

COMMUNITY RESOURCES

FREE CLOTHING @
ST. MARY'S DINING ROOM
545 W. SONORA ST.
(209) 467-0703

VARIOUS THRIFT STORES:
Superior Thrift
Goodwill
Salvation Army

SAN JOAQUIN ADULT EDUCATION

Stockton School for Adults

- ESL
- HIGH SCHOOL DIPLOMA
- HIGH SCHOOL EQUIVALENCY
- ADULT BASIC EDUCATION
- CTE ***

Stockton, Ca 95204

Manteca Adult School

- ESL
- HIGH SCHOOL EQUIVALENCY
- ADULT BASIC EDUCATION
- CTE ***

Manteca, Ca 95337

Tracy Adult School

- ESL
- HIGH SCHOOL DIPLOMA
- HIGH SCHOOL EQUIVALENCY
- ADULT BASIC EDUCATION

Tracy, Ca 95376

Lodi Adult School

- ESL
- HIGH SCHOOL DIPLOMA
- HIGH SCHOOL EQUIVALENCY
- ADULT BASIC EDUCATION
- CTE ***

Lodi, Ca 95240

Wind River Adult Education

- ESL
- HIGH SCHOOL DIPLOMA

Rio Vista, Ca 94571

*** Career Technical Education - Programs vary by location

- In-Home Care
- Accountant/Bookkeeper
- Administrative Medical Assistant
- General Office
- Administrative Assistant
- Electricity Fundamentals
- Forklift Safety Certification Series
- Computer Technology
- Paraprofessional Prep Class
- Computer Repair
- Cyber Security
- Dental Assisting
- Fire Science
- Entrepreneurship

UNPAID WORK EXPERIENCE (UWEX) AND COMMUNITY SERVICE (CS)

UNPAID WORK EXPERIENCE (UWEX)

WHAT IS IT?

- Unpaid Work Experience is a Welfare-to-Work training activity that helps provide basic job skills.
- Participate in unpaid work experience to build or strengthen job skills for unsubsidized employment.
- Participants will be placed at a work site in the public or private sector.
- This may include internship/externship hours that are part of an educational activity.
- Unpaid work experience is limited to six months.

COMMUNITY SERVICE (CS)

WHAT IS IT?

- Community Service is a Welfare-to-Work activity that provides participants with basic job skills that can lead to unsubsidized employment.
- Participants will be placed in a Community Service site or the participant may arrange their own placement in community service activities.
- Alternative Work Program (AWP) may be evaluated for Community Service or an activity.
- Community Service is temporary and transitional.

Develop New Skills. Enhance Existing Skills. Increase Your Employment Opportunities.

FamilyWORKs

Ayudando a Crear Familias Más Fuertes a través de Visitas Domiciliarias Virtuales y en Persona

Si eres un beneficiario de California Work Opportunity and Responsibility to Kids (CalWORKs) y tienes un hijo de 0 a 3 años de edad, puedes calificar para FamilyWORKs.

El programa FamilyWORKs apoya a las familias:

- **Preparando a los niños para tener éxito en la escuela**
- **Proporcionando información útil y actividades que tú y tu hijo pueden disfrutar con elementos que podrías tener en casa**
- **Conectando a los padres con los recursos de la comunidad**
- **Ayudando con la búsqueda y la solicitud de empleos**

¡Los servicios de FamilyWORKs se ofrecen convenientemente en la comodidad y seguridad de tu hogar! Los servicios están disponibles en inglés y en español.

Escanea este código para obtener más información sobre cómo acceder al apoyo gratuito de FamilyWORKs o visita www.sjckids.org/Programs/Home-Visiting.

Para más información, llama al (209) 953-KIDS (5437) o envía un correo electrónico a familyworks@sjgov.org.

FIRST 5 San Joaquin

WWW.SJCKIDS.ORG

Un poco de ayuda viene bien. Es bueno saber que familias como la suya pueden calificar para la ayuda del pago para el cuidado infantil. Además, esa ayuda puede cubrir noches y fines de semana, como también la ayuda por parte de un abuelo o un vecino de confianza.

Para postularse y obtener más información llame al 2·1·1 San Joaquin County

Porque los niños

family resource center

frc_flyers_8.5x11_r1_spanish.indd 1 3/10/23 8:38 AM

GET HELP NOW! DOWNLOAD THE 211 SAN JOAQUIN APP

The power of 211 is now available in the palm of your hand with the 211 San Joaquin app. Simply download the app for FREE by following these simple steps:

1. Scan the QR code below to find the 211 app on the Apple Store (iPhone) or Google Play (Android).
2. Install the app on your phone.
3. Begin using by tapping current location, entering your zip code, or your city.

That's all there is to it!
No registration or account to set up.

211 San Joaquin is confidential, easy to use and FREE!

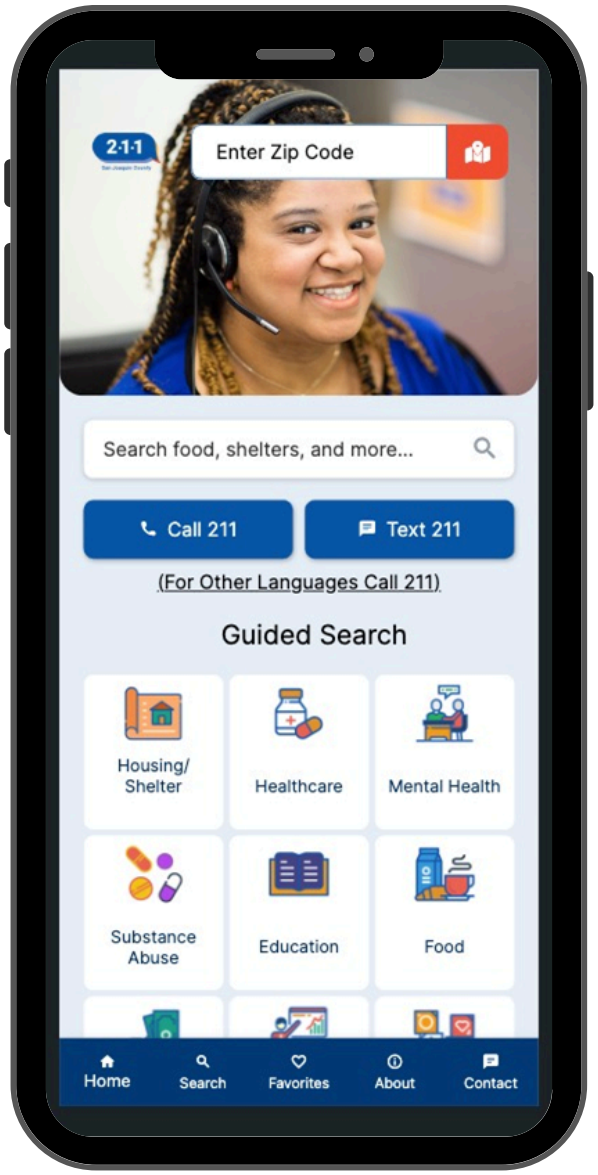

Available on the App Store

GET IT ON Google Play

2·1·1

San Joaquin County

¿Sabías que WCYFS cambió de nombre?

Centro de Servicios para Mujeres, Jóvenes y Familias

- Nuestros servicios seguirán siendo los mismos.
- Nuestro compromiso con aquellos a quienes servimos es más fuerte que nunca .
- A medida que cambia el mundo que nos rodea, nosotros también debemos cambiar.

Juntos con . . .

PREVAIL

Pioneering Restoration and Elevating Voices of Advocacy, Idealism and Leadership

Servicios

PREVAIL

Anteriormente Centro de Servicios para Mujeres, Jóvenes y Familias

PREVAIL es el principal proveedor de refugios y servicios gratuitos y confidenciales diseñados específicamente para satisfacer las necesidades de los jóvenes sin hogar y de las personas, familias y niños que sufren violencia doméstica, abuso sexual y tráfico sexual en el condado de San Joaquín.

¡Estamos aquí para ayudar!

Refugios/Vivienda:
- Refugios de Emergencia
- Vivienda de Transición para Jóvenes
- Asistencia para la Obtención de Vivienda

Apoyo en Crisis:
- Planes de Seguridad
- Ordenes de Restricción
- Defensoría y Acompañamiento a Hospitales y a la Corte
- Centro Juvenil
- Prevención/Intervención de Substancias

Servicios de apoyo:
- Consejería y Mentoría
- Educación y Grupos de Apoyo
- Manejo de Recursos
- Terapia Clínica

¡Habla con un Miembro de Nuestro Equipo hoy!

24/7

Crisis (209) 465-4878

Crisis Juvenil (209) 948-1911

Individuos con discapacidades auditivas, favor de marcar 711 para obtener ayuda.

Llena una solicitud de servicio escaneando este código QR y un miembro de nuestro equipo se comunicará contigo.

PREVAIL (Anteriormente WCYFS)
620 N. San Joaquin Street
Stockton, CA 95202
(209) 941-2611

Nuestra misión es brindar seguridad, compasión y respeto a medida que educamos, empoderamos y defendemos a las personas, las familias y los jóvenes

Obtén más información en WeShallPREVAIL.org

@PREVAILCA
@PREVAIL_YOUTH
@PREVAILSJV
@PREVAIL.YOUTH

Servicios para Jóvenes

PREVAIL

Anteriormente Centro de Servicios para Mujeres, Jóvenes y Familias

PREVAIL proporciona una variedad de programas y servicios de apoyo a jóvenes en situación de calle o en riesgo para sanar, crecer y prosperar. Los servicios incluyen:

- *Comida y Ropa*
- *Regadera y Centro de Lavado*
- *Programa de Vivienda de Transición y Refugio de Emergencia*
- *Terapia Individual y Familiar*
- *Consejería de Prevención/Intervención de Substancias*
- *Apoyo con la Educación*
- *Preparación para el Empleo*
- *Formación de Habilidades para la Vida Adulta*
- *Grupos de Apoyo*
- *Servicios de Tutoría y Referencias a otros Servicios*
- *Oportunidades Recreativas*
- *Comité de Jóvenes*

Centro Juvenil

*Nuestro Centro Juvenil **The Spot**, está abierto de 8:30 a 5:00, de lunes a viernes, y brinda servicios críticos a jóvenes de 12 a 25 años. **The Spot** ofrece tres comidas al día, regadera y lavandería, acceso a un closet de ropa, un centro de cómputo y es el centro de todos los servicios, incluyendo servicios de apoyo y referencias a albergues y otros recursos. .*

TAY (Jóvenes en Edad de Transición)

TAY es un programa de tutoría enfocado en los jóvenes. La tutoría brinda ayuda con acceso a las necesidades básicas como búsqueda de vivienda a corto y largo plazo, educación , desarrollo profesional, bienestar físico y emocional y conexiones sociales.

¡Habla hoy con un Especialista en TAY!

(209) 235-7502

¡Aprende más o llena una solicitud de servicio escaneando el código!

Crisis Juvenil (209) 948-1911

24/7

Individuos con discapacidades auditivas, favor de marcar 711 para obtener ayuda.

PREVAIL (Anteriormente WCYFS)
729 N. California St.
Stockton, CA 95202
(209) 929-6700

Nuestra misión es brindar seguridad, compasión y respeto a medida que educamos, empoderamos y defendemos a las personas, las familias y los jóvenes

Obtén más información en WeShallPREVAIL.org

@PREVAILCA
@PREVAIL_YOUTH
@PREVAILSJV
@PREVAIL.YOUTH

Refugios

PREVAIL

Anteriormente Centro de Servicios para Mujeres, Jóvenes y Familias

Nuestros refugios de emergencia y hogar de transición dentro del condado de San Joaquín te brindan a ti y a tus hijos seguridad inmediata, alimentos, ropa, recursos y servicios de apoyo. Nosotros te ayudamos en tu camino hacia la sanación y la independencia.

DAWN (Stockton, CA) y **Serenity House** (Tracy, CA) son refugios de emergencia, cuya ubicación no es pública, para personas y familias huyendo de violencia doméstica, abuso sexual, tráfico sexual o explotación sexual.

Safe House (Stockton, CA) es un refugio de emergencia para jóvenes de 12 a 17 años que están huyendo de casa o se encuentran sin hogar: viven en las calles, en refugios, se hospedan diaria o semanalmente en moteles, viven en sus automóviles, o se quedan con varios amigos o familiares.

Opportunity House - Programa de Vivienda de Transición (OH-TLP) (Stockton, CA) es un programa de vivienda para jóvenes de 18 a 21 años, y jóvenes emancipados de 16 a 17 años, que los prepara para una vida independiente. OH también ofrece refugio de emergencia para jóvenes de 22 a 25 años.

¡Habla con un Miembro de Nuestro Equipo hoy!

24/7

Dawn & Serenity ***(209) 465-4878***

Safe House y OH ***(209) 948-1911***

Individuos con discapacidades auditivas, favor de marcar 711 para obtener ayuda.

Nuestra misión es brindar seguridad, compasión y respeto a medida que educamos, empoderamos y defendemos a las personas, las familias y los jóvenes

Obtén más información en WeShallPREVAIL.org

@PREVAILCA

@PREVAIL_YOUTH

@PREVAILSJV

@PREVAIL.YOUTH

CalKIDS puede ayudar a impulsar los ahorros para la universidad de sus hijos.

¡Con fondos gratuitos para la universidad!

CalKIDS es un nuevo programa del estado de California que brinda fondos gratis para la universidad a las familias elegibles. Los recién nacidos de California pueden recibir hasta $175, y los estudiantes elegibles de escuelas públicas de California, hasta $1,500.* CalKIDS se creó para ayudar a las familias a impulsar su plan de ahorro para la universidad y mejorar el acceso a la educación superior.

Para obtener más información y enterarse si su hijo cumple con los requisitos, visite CalKIDS.org hoy mismo.

CalKIDS

El primer paso hacia la universidad

*La elegibilidad de estudiantes está definida por la Fórmula de Control Local del Financiamiento.
California Kids Investment and Development Savings Program (CalKIDS) es un programa de cuentas de ahorro para niños, administrado por ScholarShare Investment Board, una agencia del estado de California. CalKIDS brindará a participantes elegibles cuentas de ahorro para la universidad, incluidos depósitos iniciales y otros incentivos potenciales, con el fin de ayudar a pagar gastos futuros de educación superior calificados. Para obtener más información sobre CalKIDS o elegir no participar en el programa en absoluto, consulte la guía de información del programa en CalKIDS.org.
Los participantes de CalKIDS también pueden crear cuentas individuales con ScholarShare 529, el plan de ahorros universitarios 529 de California.

GOLDEN BEAR PASS

Descripción general de la campaña

Los parques estatales de California son una forma divertida y saludable para conectar con familias, amigos y comunidades.

- El propósito de estos esfuerzos para la divulgación de información es aumentar el acceso seguro y equitativo a los parques estatales y espacios abiertos para las familias de CalWORKs con el Golden Bear Pass.

- Esta campaña para divulgar información consistirá en hacer llamadas telefónicas, enviar mensajes de texto y correos electrónicos a los casos de CalWORKs para informarles sobre la disponibilidad del Golden Bear Pass gratuito. Los beneficiarios del programa deberán completar un formulario breve indicando su interés y confirmando detalles incluyendo su nombre, fecha de nacimiento y dirección. El CDSS primero confirmará y validará si la persona es un beneficiario actual de CalWORKs y luego le pasará un archivo seguro a Parques Estatales para aprobar el pase para los solicitantes del programa. Después los Parques Estatales enviará el pase a los beneficiarios del programa.

- Los mensajes de divulgación de información se enviarán el 3/3/2022 con aproximadamente 1200 mensajes de prueba. Esta campaña de divulgación de información durará un mes. El volumen de mensajes que se enviaron a cada condado en todo el estado fue proporcional a su número de casos. Cada semana de la campaña, el CDSS enviará aproximadamente 58,000 mensajes en los 58 condados. CalWORKs Outreach (oficina de divulgación de información de CalWORKs) continuará enviando mensajes cada 2 meses después de marzo y durante el verano, informando a las personas recién inscritas en el programa CalWORKs sobre el pase.

- Para obtener más información sobre los esfuerzos de divulgación de información de CalWORKs, por favor, visite la página web del equipo de Statewide Outreach (divulgación de información a nivel estatal) del CDSS: www.cdss.ca.gov/inforesources/statewide-outreach